

# Your Trusted Partner for Assurance

Layanan jasa pendampingan dan penyediaan tenaga kerja untuk perusahaan industri minyak, gas dan renewable energi.

Informasi lebih lanjut terkait Technical Staffing System, hubungi:

+62 811-9985-526 (Marketing Korporat)   
marketing.corporate@ptsi.co.id 



**KANTOR PUSAT**  
Graha Surveyor Indonesia  
Jl. Jend. Gatot Subroto Kav. 56  
Jakarta - 12950  
Indonesia  
T: (021) - 526 5526  
F: (021) - 526 5525

**BUMN** UNTUK INDONESIA

**IDSurvey**  
Testing · Inspection · Certification

**SURVEYOR INDONESIA**



**TECHNICAL STAFFING SYSTEM**  
by Surveyor Indonesia





## GAMBARAN UMUM

Layanan jasa penyediaan dan pendampingan tenaga kerja untuk perusahaan migas dan energi terbarukan dengan ruang lingkup meliputi persiapan seleksi, pre-kualifikasi, kualifikasi, rekrutmen, pelatihan dan sosialisasi, mobilisasi, supervisi, dan pelaporan.

## MANFAAT

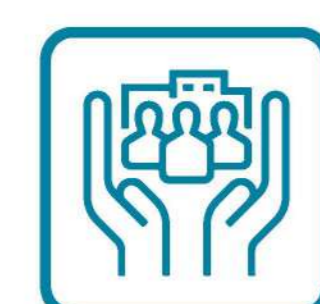

Klien dapat lebih memfokuskan sumber daya utama yang dimiliki perusahaan pada kegiatan inti bisnis.



Klien dapat langsung mempekerjakan karyawan yang telah diseleksi sehingga beban rekrutmen dan beban pelatihan dapat diminimalisasi.



Resiko usaha dapat dibagi.



Dapat memperoleh sumber daya manusia yang lebih profesional.



Ketersediaan tenaga kerja terjamin.



Proses adaptasi terhadap perubahan bisnis lebih responsif.



Meningkatkan mutu, kualitas, dan efisiensi hasil pekerjaan.

## PENGALAMAN PERUSAHAAN

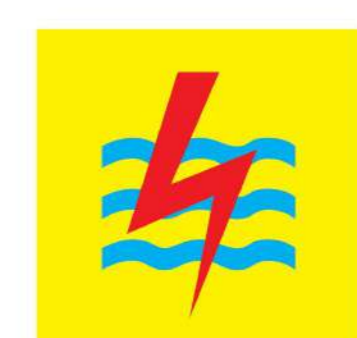

**PLN**  
PLN (PERSERO) PUSAT  
MANAJEMEN PROYEK

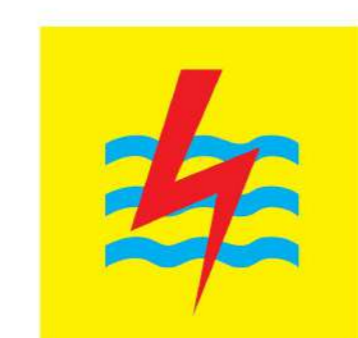

**PLN**  
PT PLN (PERSERO) UIP  
SUMBAGTENG



## STANDAR REGULASI



UU No. 1 Tahun 1970  
tentang Keselamatan Kerja



UU No. 13 Tahun 2003  
tentang Ketenagakerjaan



UU No. 24 Tahun 2011  
tentang Badan Penyelenggara  
Jaminan Sosial



UU No. 13 Tahun 2003  
tentang Ketenagakerjaan



UU No. 40 Tahun 2004  
tentang Sistem Jaminan  
Sosial Nasional



UU No. 7 tahun 2021 tentang  
Harmonisasi Peraturan  
Perpajakan



PP No. 36 Tahun 2021  
tentang Pengupahan



UU No. 6 Tahun 2023  
tentang Penetapan  
Peraturan Pemerintah



Permenaker No 18 tahun 2022  
tentang Penetapan Upah  
Minimum Tahun 2023



Permenaker No.6 Tahun 2016  
tentang Tunjangan Hari Raya  
Keagamaan Bagi Pekerja/Buruh  
di Perusahaan



Menteri Tenaga Kerja dan Transmigrasi Republik Indonesia No.  
SE-07/MEN/1990 tentang Pengelompokan Komponen Upah dan Pendapatan



PP No. 35 Tahun 2021 tentang Perjanjian Kerja Waktu Tertentu, Alih Daya, Waktu Kerja dan Waktu Istirahat, dan Pemutusan Hubungan Kerja



SO/IEC 9001:2015, Quality  
Management Systems -  
Requirements



SO/IEC 14001:2015, Environment  
management systems -  
Requirement with guidance for use



ISO 45001:2018, Occupational  
Health and Safety Management

## MENGAPA MEMILIH SURVEYOR INDONESIA ?

PT Surveyor Indonesia, sebagai perusahaan yang bergerak di bidang industri TIC siap memberikan layanan jaminan yang tidak memihak dengan berpegang pada nilai-nilai perusahaan. Memberikan pelayanan di segala aspek kehidupan berbangsa dan bernegara, meliputi industri Minyak, Gas, dan Energi Baru Terbarukan, Mineral, Batubara, dan Lingkungan, Infrastruktur, Institusi dan Pemerintahan, Sertifikasi Halal dan Pelumas, serta Keberlanjutan.

- 1 Ketersediaan Jumlah SDM yang cukup dan dengan kemampuan yang mumpuni dan tersertifikasi
- 2 Layanan konsultasi dengan output berupa saran dan rekomendasi bagi klien apabila terjadi hal-hal extraordinary
- 3 Berpengalaman dalam bidang jasa survei, inspeksi, dan pengujian
- 4 Laboratorium yang terakreditasi
- 5 Sistem pelaporan faktual dan aktual
- 6 Sistem monitoring yang terakreditasi